

ALBERGO SAN LORENZO TERME

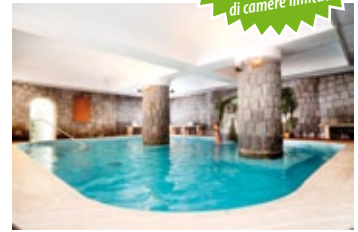

Camere **77**
 Animali **Ammessi**
 Dal mare **ca. 500 m**
 Dal centro **ca. 850 m**

- Wi-Fi
- Parcheggio
- Piscina Coperta Termale
- Piscina Scoperta
- Spa & Wellness
- Terme conv. SSN
- Solarium
- Servizio Navetta

Posizione situato in posizione panoramica, con vista su Lacco Ameno. Vanta una storica tradizione terapeutica che risale al 1580. La sua posizione poco lontana dalla spiaggia di San Montano e la sua storia centenaria come Medical SPA lo rendono unico.

Camere 77, in stile mediterraneo, sono dotate di servizi privati, phon, telefono, tv sat, cassaforte e aria condizionata centralizzata (15/06 - 15/09). Si suddividono in: **classic** (1/3 posti) con vista parco/giardino, dotate di finestra, balconcino o terrazzino piano giardino e bagno con doccia (solo in alcune di esse è possibile, su richiesta, aggiungere un 4° posto letto); **comfort** (2/3 posti) in stile mediterraneo o moderno contemporaneo, dotate di balcone panoramico vista mare,

attrezzato con tavolino e sedie e bagno con box doccia; **superior** (2/3 posti) più ampie, con terrazzo vista mare attrezzato con tavolino, sedie/sdraio prendisole e bagno con box doccia e set SPA (accappatoio e dotazione per piscina: telo, cuffie e ciabattine).

Servizi ristorante panoramico con colazione a buffet, pranzo e cena con servizio ai tavoli e menù a scelta. Cucina senza glutine disponibile con prodotti base, su richiesta. Serate con musica dal vivo 2 volte a settimana. Hall con reception h24, internet point e Wi-Fi in tutta la struttura, ascensore, sala tv/lettura, bar e ampio giardino. All'esterno: grande piscina panoramica, di acqua di mare riscaldata, circondata da solarium attrezzato con lettini ed ombrelloni; piscina kneipp con due vasche caldo/freddo dotate di idromassaggi; piscina di acqua dolce con 4 cascate cervicali, 1 vasca idromassaggio riscaldata. All'interno: 1

piscina termale coperta con cascata e 1 vasca idromassaggio riscaldata. Servizio navetta gratuito da/per il centro e la spiaggia di San Montano (da maggio ad ottobre). Parcheggio privato, gratuito, non custodito ad esaurimento. Animali ammessi di piccola taglia (solo in camera classic piano giardino ed escluse le aree della piscina coperta, delle terme e la sala ristorante).

Terme & Benessere storico stabilimento termale interno (convenzionato SSN) per cure inalatorie e fango-balneoterapiche. Per coloro che effettuano un ciclo di cure termali n° 3 ingressi presso "Antiche Stufe di S. Lorenzo" (a settimana), rinomate per le capacità curative dei loro vapori su artrosi cervicali e lombari, da poter abbinare o alternare alla fangoterapia. Reparto benessere con un'ampia scelta di massaggi, trattamenti estetici e programmi benessere.

Distanze dal mare e dalla spiaggia di San Montano ca. 500 m; centro di Lacco Ameno a ca. 850.

VIAGGIO

Speciale in Bus GT

Linea 1 Centro	€ 80	Linea 5 Toscana M.	€ 130
Linea 2 Nord	€ 90	Linea 6 Adriatica	€ 120
Linea 2 Bis	€ 100	Linea 7 Nord Est	€ 140
Linea 3 Umbria	€ 100	Linea 8 Nord Ovest	€ 140
Linea 4 Nord	€ 130	Linea 9 Sud	€ 120

Prezzi per persona A/R; pranzi durante il percorso facoltativi € 30 A/R (n.d. per Linea Umbria/Adriatica, per dettagli vedi avancatalogo pag. 30).

Treno + Transfer

Da Roma	€ 155	Da Torino	€ 245
Da Firenze	€ 205	Da Venezia	€ 245
Da Bologna	€ 210	Da Verona	€ 245
Da Reggio Emilia	€ 235	Da Genova	€ 250
Da Milano	€ 235	Da Trento	€ 265

Prezzi per persona A/R in 2° classe; tariffe base 2 pax (per dettagli vedi avancatalogo pag. 32).

Transfer

1 persona	€ 53	3 persone	€ 42
2 persone	€ 45	4/8 persone	€ 40

Prezzo per persona a tratta, da stazione/aeroporto fino in hotel e/o viceversa. Per le isole incluso di passaggio marittimo e trasporto bagagli (per dettagli vedi avancatalogo pag. 33).

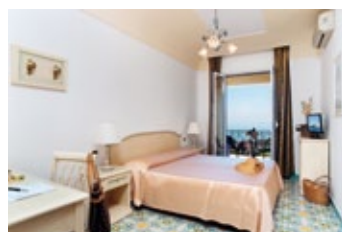

Quote a persona 7 notti
 In Pensione Completa
 con Bevande incluse ai pasti*

	Vacanza Risparmio		
	Camera Classic	Riduzioni	
		3°/4° letto 3/12 anni	3°/4° letto adulti
A 29/03 - 05/04	410	-50%	-20%
B 05/04 - 11/04 (6 notti)	375	-50%	-20%
C 11/04 - 19/04 (8 notti)	540	-50%	-20%
D 19/04 - 26/04	499	-50%	-20%
E 26/04 - 03/05	499	-50%	-20%
F 03/05 - 10/05	529	-50%	-20%
G 10/05 - 24/05	585	-50%	-20%
H 24/05 - 07/06	599	-50%	-20%
I 07/06 - 28/06*	625	-50%	-20%
J 28/06 - 05/07*	625	-50%	-20%
K 05/07 - 19/07*	655	-50%	-20%
L 19/07 - 02/08*	675	-50%	-20%
M 02/08 - 09/08*	699	-50%	-20%
N 09/08 - 16/08*	929	-50%	-20%
O 16/08 - 23/08*	719	-50%	-20%
P 23/08 - 30/08	670	-50%	-20%
Q 30/08 - 13/09	635	-50%	-20%
R 13/09 - 27/09	610	-50%	-20%
S 27/09 - 11/10	515	-50%	-20%
T 11/10 - 25/10	435	-50%	-20%

SOGGIORNO: domenica/domenica (liberi su richiesta) **CHECK-IN:** 16:00. **CHECK-OUT:** 11:00.
SUPPLEMENTI per persona a settimana: **Comfort** € 105 - **Superior** € 175 - **Singola** € 140.
RIDUZIONI per persona a settimana: **Bambino 0/3 anni** nel letto dei genitori gratis (pasti al consumo).
***BEVANDE ESCLUSE** dal 07/06 al 23/08, incluse solo per soggiorni bisettimanali. **NOTE:** Galà di Ferragosto incluso.
DA PAGARE IN LOCO: Culla: 0/3 anni € 15 per notte (pasti al consumo).